



Lühike paigaldusjuhend



TEG-424WS

H/W: V1

Eesti	1
1. Enne alustamist	1
2. Riistvara paigaldamine	2
3. Veebipõhise Smart Management Utility	3
Tõrkeotsing	6

1. Enne alustamist



Pakendi sisu

- TEG-424WS
- Lühike paigaldusjuhend
- Utiliidi ja kasutusjuhendi CD-ROM
- Toitejuhe
- Seadmekapi monteerimiskomplekt
- Kummijalad

Minimaalsed nõuded süsteemile

- Veebibrauser: Internet Explorer (5.0 või uuem)
- Sisepaigaldatud võrgukaardiga arvuti
- RJ-45 võrgukaabel

Valikulised seadmed

- EIA standardne 19-tolline seadmekapp
- Mini-GBIC moodulid (nt. TEG-MGBSX, TEG-MGBS10, TEG-MGBS40, TEG-MGBS80, TEG-MGBS10D3_5, TEG-MGBS40D3_5)

Rakendus

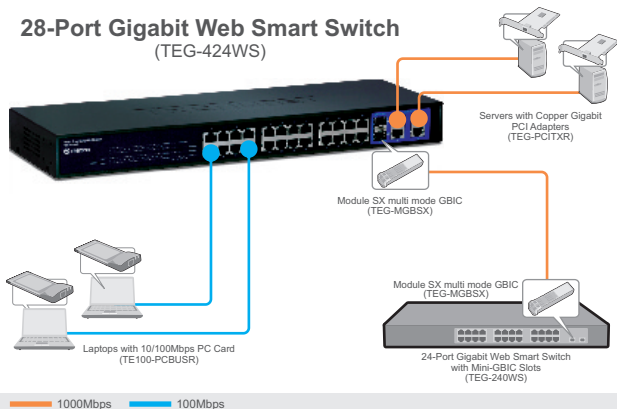

2. Riistvara paigaldamine

Märkus:

1. Kui riistvara paigaldamine on valmis, kasutage TEG-424WS'i seadistamiseks veebipõhist Smart Utility't. Veebipõhisesse Smart Utility'tisse sisenemiseks, avage oma veebibrauser, sisestage vaikimisi IP aadress <http://192.168.0.1> ja vaikimisi salasõna "admin". Veenduge, et arvuti ja TEG-424WS on seadistatud samasse võrgusegmenti.
2. Mini-GBIC pesad on jagatud gigabitiste Etherneti portidega 25 ja 26. Kui Mini-GBIC pesad on kasutusel, on gigabitised Etherneti pordid 25 ja 26 blokeeritud.

1. Ühendage **toitejuhe** TEG-424WS ja seejärel seinakontakti.



2. Ühendage CAT-5e/6 RJ-45 võrgukaabel arvutist TEG-424WS'i Etherneti vabasse porti.



3. Web Smart Switch Management Utility

Märkus: Kui te tahate kerge vaevaga leida kõik võrgus olevad veebi kaudu hallatavad switchid, määrake IP aadress, muutke salasõna ja uuendage *firmware*, seejärel paigaldage Web Smart Switch Management Utility. Järgige alljärgnevat punkte.

Windowsi kasutajatele

1. Sisestage **utiliidi CD-plaat** arvuti CD-kettaseadmesse ja seejärel klikkige **Install Utility**.



2. Järgige **Installation Wizard** juhiseid. Klikkige **OK** nupul.



3. Klikkige **Start All Programs TRENDnet Web Smart Switch Management Utility**, ja seejärel klikkige **Web Smart Switch Management Utility**.



4. Klõkkige **Discovery** ja seejärel topeltklõkkige **Switch**, mis ilmub **Discovery Listi**.

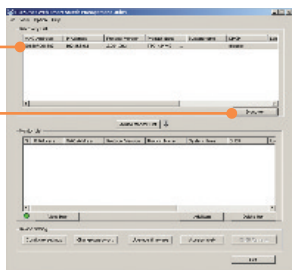

5. Klõkkige **Switch Monitor Listis** ja seejärel klõkkige **Configuration setting**.

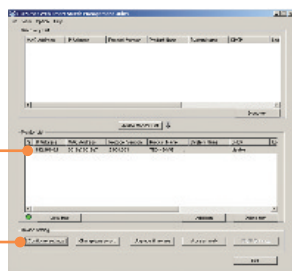

6. Seadistage **IP Address, Subnet mask, Gateway** ja **Password**. Klõkkige **Set**.



7. Klõkkige **OK** nupul.

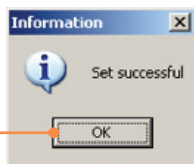

8. Klõkkige **Access web**.

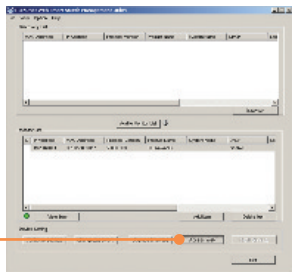

9. Sisestage **Password** ja seejärel klõkkige **Login**.
Password: **admin**

Märkus: Vaikimisi salasõna on töötundlik.

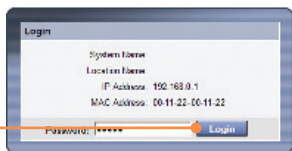

Paigaldus on lõppenud.

Täpsemat teavet veebipõhise Smart Utility seadistamise ja edasijõudnud valikute kohta leiate kasutusjuhendist utiliidi CD-plaadil (inglise keeles) või TRENDneti veebilehelt <http://www.trendnet.com>

Teie seadmete registreerimine

Et kindlustada teid parima teeninduse ja toega, palun leidke moment, et registreerida teie toode OnLines - www.Trendnet.com/register
Täname, et te valisite TRENDnet'i.

K1: Pärast TEG-424WS ühendamist seinakontakti ei hakka LED-tuled põlema.

V1: Kontrollige toitejuhtme ühendust TEG-424WS`iga ja seinakontaktiga. Samuti kontrollige, et seinakontaktis on vool.

K2: Ma klikkisin pärast Web-Management Utility paigaldamist Discovery`il, aga Utility ei leia TEG-424WS`i. Mida ma peaksin tegema?

V2: Veenduge, et toide tuleb TEG-424WS`i ja kõik ühendused on kinnitatud. Samuti kontrollige, et arvuti IP aadress on samas segmendis TEG-424WS`iga. Vaikimisi on TEG-424WS`i IP aadress <http://192.168.0.1> ja vaikimisi salasõna on **admin**. Kolmandaks, blokeerige mistahes tulemüüri tarkvaraprogrammid, nagu näiteks ZoneAlarm või Norton Internet Security. Kui Te kasutate Windows XP`d, Server 2003 või Vistat, blokeerige sisseehitatud tulemüür.

K3: Kui ma sisenen veebibrauserit kasutades TEG-424WS`i, ilmub ekraanile "only one user can login". Mida ma peaksin tegema?

V3: TEG-424WS`i seadistatakse teisest arvutist. Palun oodake, kuni see kasutaja ennast välja logib. Kui kasutaja on ennast juba välja loginud ja ekraanile ilmub sama teade, siis ühendage TEG-424WS`i toide lahti, oodake 5 sekundit, ühendage taas toitejuhe TEG-424WS`iga. Oodake 5 sekundit, enne switchi sisselülitamist ja veebipõhise seadistamislehele sisselogimist.

K4: Ma unustasin administraatori salasõna. Kuidas ma algseadistan TEG-424WS`i?

V4: Vajutage 10 sekundit *reset* nuppu, kasutades selleks pastakat või kirjaklambrit. Vaikimisi on salasõna **admin**. Märkus: Vaikimisi salasõna on tõstutundlik.

K5: Kui ma ühendan arvuti switchi Etherneti porti, ei saa ma gigabitist kiirust. Mida ma peaksin tegema?

V5: Esiteks, kontrollige switchi LED-tulesid. Kui 1000Mbps LED-tuli ei põle, siis arvuti ühenduskiirus on 10 või 100Mbps. Teiseks, veenduge, et Teil on paigaldatud gigabitine Ethernet adapter. Kolmandaks, veenduge, et Te kasutate Cat5E või Cat6 Etherneti kaableid. Mõned CAT5 kaablid ei ole määratud töötama gigabitisel kiirusel.

Kui teil endiselt esineb probleeme või on küsimusi TEG-424WS kohta, lugege lisateavet kasutusjuhendist draiveri CD-plaadilt (Inglise keeles) või võtke ühendust TRENDneti tehnilise toe osakonnaga

Sertifikaadid:

Antud seade on testitud ja leitud vastavaks FCC ja CE seadustega.

1. Antud seade ei põhjusta kahjulikke häireid.
2. Antud seade peab vastu võtma kõik saadud häired, sealhulgas häired, mis võivad põhjustada soovimatut tööd.



Elektri- ja elektroonikatoodete jäätmeid ei tohi ära visata koos olmejäätmetega. Abivahendite olemasolu korral palume ümber töötlemiseks sorteerida. Küsi nõu jäätmete ümber töötlemise kohta oma kohalikul jaemüüjalt.



MÄRKUS: TOOTJA EI VASTUTA ÜHEGI TV VÕI RAADIO HÄIRETE EEST, MIS ON PÕHJUSTATUD ANTUD SEADME LUBAMATUST ÜMBEREHITAMISEST. IGASUGUNE ÜMBERMODIFITSEERIMINE TÜHISTAB AUTORIVASTUTUSE ANTUD SEADMELE.



Product Warranty Registration

Please take a moment to register your product online.
Go to TRENDnet's website at <http://www.trendnet.com/register>

TRENDnet[®]
20675 Manhattan Place
Torrance, CA 90501
USA