

# TV-IP400/TV-IP400W F.A.Q.

**Q1:** 如何使用DDNS從遠端觀看TV-IP400/TV-IP400W, 如果它是架設在一個寬頻路由器之後?

**A1:** 注意: 下面的例子是使用TEW-631BRP無線寬頻路由器和 TV-IP400W.

TEW-631BRP 的IP位址: 192.168.1.1

TV-IP400W 的IP位址更改成192.168.1.31, port: 80

註冊 DDNS: <http://www.dyndns.com>

## TEW-631BRP 設定

步驟 1 開啓瀏覽器 > 輸入 <http://192.168.1.1>, 再輸入username(admin) 和 password (不須輸入密碼, 留空白)

步驟 2 點選 **Advanced > Virtual Server > 開啓 Virtual Server**, 勾選 **Enable** > 輸入TV-IP400W 名稱, 輸入TV-IP400W > 輸入 **IP Address** [IP 位址] 192.168.1.31 > **Protocol** 選 **TCP** > **Private port** 和 **Public port** 輸入80

步驟 3 點選 **Tools > Dynamic DNS > 勾選 Enable Dynamic DNS > 選擇 Server address**, 如 [www.dyndns.org](http://www.dyndns.org) > 輸入 **host name, user name** 和 **password**. host name/user name/password 必須先在例如[www.dyndns.org](http://www.dyndns.org) 上註冊, 如何註冊, 請看 Dynamic DDNS 註冊 步驟 7-8

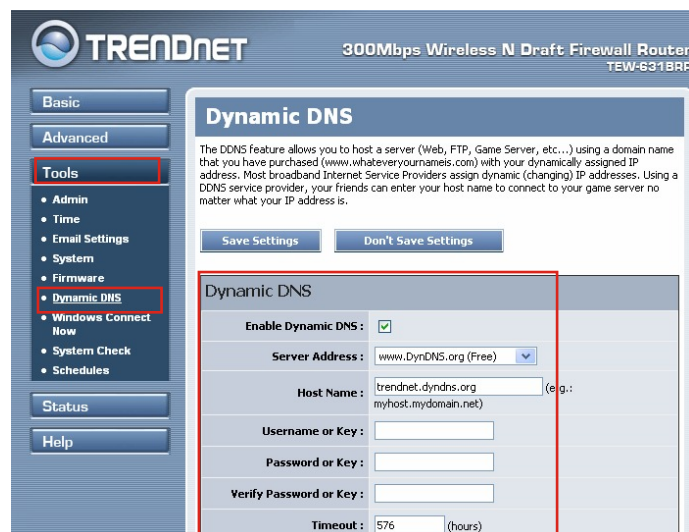

# TV-IP400/TV-IP400W F.A.Q.

## TV-IP400W 設定

- 步驟 4 開啓瀏覽器 > 輸入 <http://192.168.1.31>, 再輸入username (不須輸入使用者名稱, 留空白) 和password (不輸入密碼, 留空白). 出廠預設username和password為空白, 為安全考量建議您自行設定username password.
- 步驟 5 點選 **Configuration** > 點選 **Network** > **Fixed IP** 輸入TV-IP400W IP Address [192.168.1.31](http://192.168.1.31) > **SubnetMask** 輸入255.255.255.0 > **Default Gateway** 輸入 TEW-631BRP IP 位址 192.168.1.1 (Gateway 是指 TEW-631BRP, 故輸入TEW-631BRP 的IP位址) > **DNS IP** 位址, 請輸入TEW-613BRP DNS 的IP 或您的 ISP 將會提供此資料

- 步驟 6 至遠端開啓 TV-IP400W網頁, 假設 Dyndns.org 註冊的host name是trendnet, TV-IP400W http廠商設定 port 是 80 (http內定port 為80) 故只要輸入trendnet.dyndns.org

- 至遠端開啓瀏覽器 > 輸入<http://trendnet.dyndns.org>

# TV-IP400/TV-IP400W F.A.Q.

## DDNS 註冊

步驟 7 開啓瀏覽器 > 輸入 <http://www.dyndns.com> > 點選 **Create Account** 註冊您的使用者名稱及密碼 > 選擇 Login

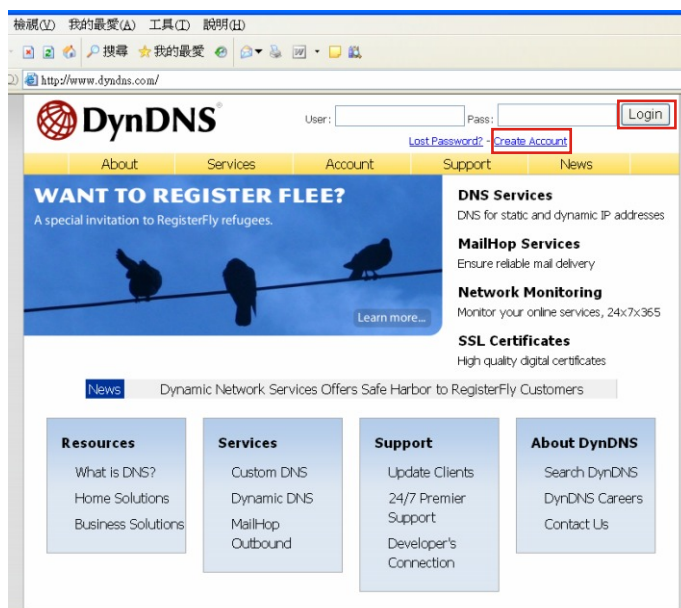

步驟 8 點選 **Dynamic DNS** > 點選 **Create Host** > 輸入 **Host name** > 下拉選擇 **Dyndns.org** > 在 **IP Address** 輸入 IP 位址, 此為Public IP位址或WAN IP位址, 輸入TEW-631BRP WAN port IP或您的ISP > 將會提供此資料 **Add Host**

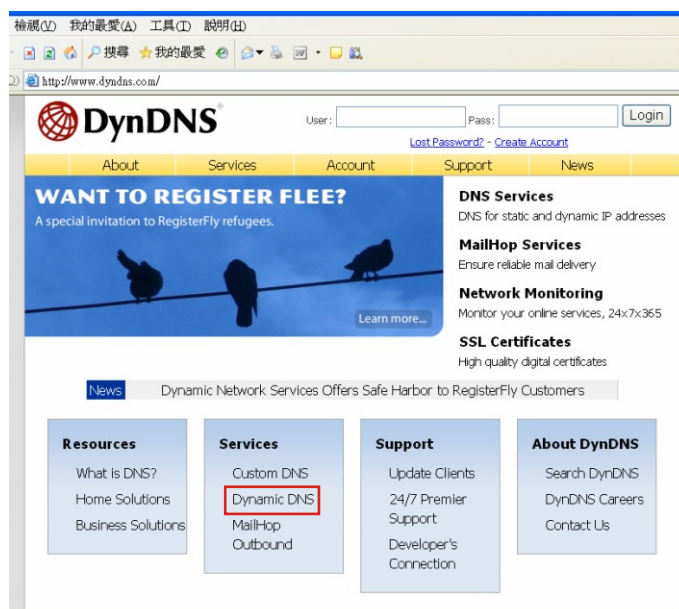

# TV-IP400/TV-IP400W F.A.Q.

## Dynamic DNS<sup>SM</sup>

The free Dynamic DNS service allows you to alias a dynamic IP address to a static hostname in any of the [many domains](#) we offer, allowing your computer to be more easily accessed from various locations on the Internet. We provide this service, for up to five (5) hostnames, free to the Internet community.

### Actions

Create Hosts

Manage Hosts

https://www.dynDNS.com/account/services/hosts/dyadns/add.html

Logged In User: jessicalo  
My Services - My Cart - Settings - Log Out

About Services Account Support News

Prevent your hosts from expiring. Consider an [Account Upgrade](#).

My Account

My Services

Account Upgrades  
Mail-Hop Outbound  
Recursive DNS  
SLA  
Premier Support  
My Zones  
Add Zone Services  
My Hosts  
Add Host Services  
Dynamic DNS

### New Dynamic DNS<sup>SM</sup> Host

Hostname:	trendnettp
IP Address:	220.130.175.157
Enable Wildcard:	<input type="checkbox"/>
Mail Exchanger (optional):	<input type="text"/> <input type="checkbox"/> Backup MX?

Add Host Reset Form

## Q2: 如何從 IPView Pro 軟體監看影像?

- A2:** 步驟 1 到〔開始〕>〔程式集〕>IPView Pro > 點選 IPView Pro 程式  
步驟 2 IPView Pro 畫面開啟後, 點選 **System Configuration** (如圖示)

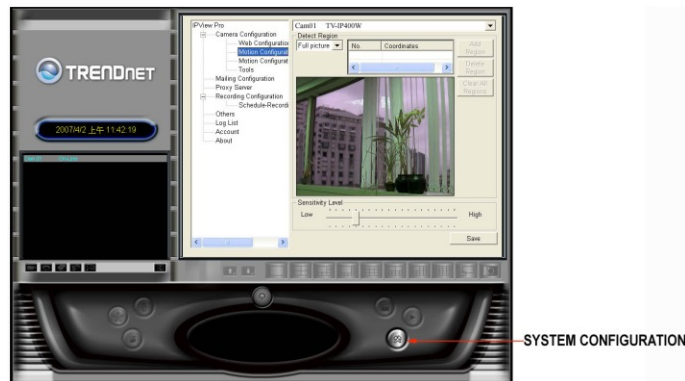

# TV-IP400/TV-IP400W F.A.Q.

步驟 3 若您不確定網路攝影機的IP 位址, 請您點選**Search**[搜尋], 它可幫助您在網路中搜尋可使用的網路攝影機. 再選擇您要設定的網路攝影機, 並點選 **Add Camera**〔增加攝影機〕, 輸入網路攝影機的**user name**〔使用者名稱〕和 **password**〔密碼〕

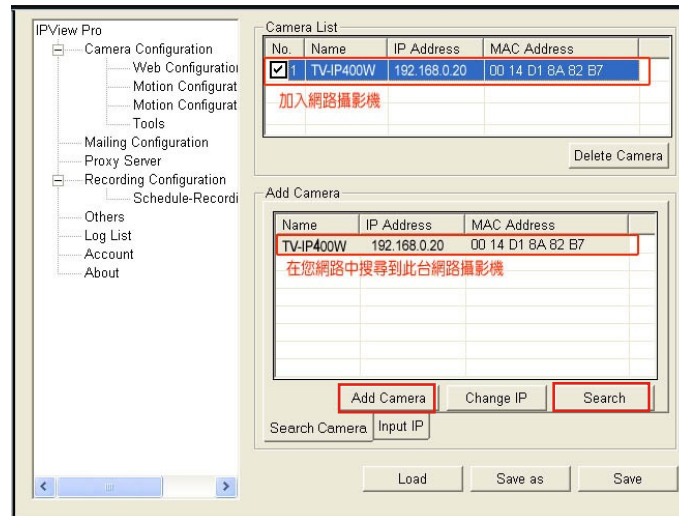

## Q3: 如何架構網路攝影機成為 motion record 有移動時錄影?

A3:

- 步驟 1 到〔開始〕>〔程式〕>IPView Pro > 點選 IPView Pro 程式
- 步驟 2 IPView Pro 畫面開啟後, 點選 **System Configuration** (如圖示)

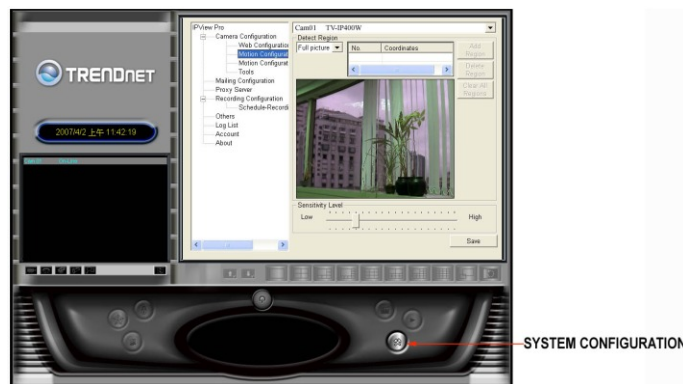

# TV-IP400/TV-IP400W F.A.Q.

## 步驟 3 Motion Configuration-1 (移動設定 - 1)

點選 **Camera Configure-1** (移動設定 - 1)，此設定提供移動偵測 (Motion detection) 的控制，在安裝前，請選擇已設定好的攝影機，如圖例 Cam01 TV-IP400W

## 步驟4 Detect Region (偵測區域範圍)

**Full Picture** (全影像) - 點選 **Add Region** (增加區域)，然後用滑鼠在影像的螢幕上劃一個區域。當在此區域內有移動物被偵測到時，攝影機會自動開始錄影。在此影像螢幕內，您也可設定多個區域，或移除特定的區域 **Delete Region** (刪除區域) 或者移除所有的區域 **Clear Region** (清除所有區域)

步驟 5 **Sensitivity Level** (靈敏度)：請移動橫槓上的移動軸，調整靈敏度，其目的是為了偵測移動並錄下畫面。

請注意：靈敏度設定取決於建立在影像螢幕中有多少個有效的區域總數。設定太高或太低可能造成不被預期的結果。

步驟6 點選 **SAVE** (儲存)

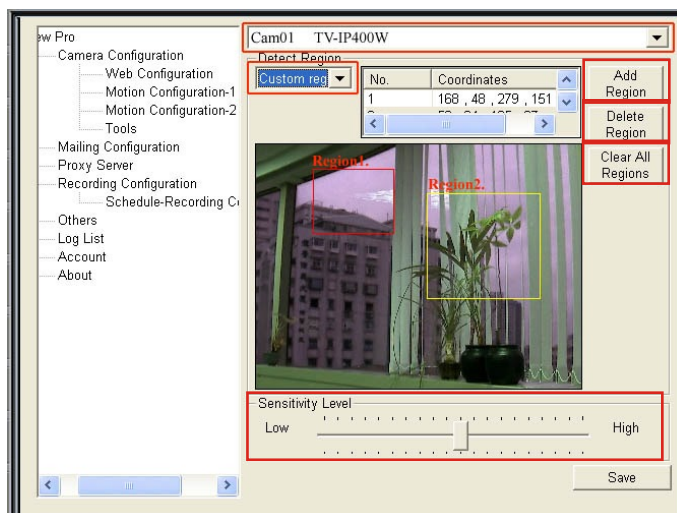

# TV-IP400/TV-IP400W F.A.Q.

## Q4: 如何從網路攝影機抓取異常移動的影像即時郵件警告?

**A4:** 請注意: 此問題適用於網路攝影機已經設定成可由遠端觀看

- 步驟 1 到〔開始〕>〔程式集〕> **IPView Pro** > 點選 **IPView Pro** 程式
- 步驟 2 IPView Pro 畫面開啟後, 點選 **System Configuration**
- 步驟 3 點選 **Mailing Configuration** 並輸入您的郵件設定

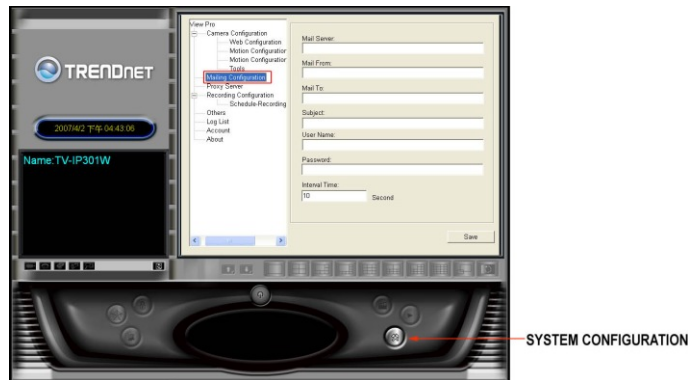

- 步驟 4 輸入您郵件設定並點選 **Save**

**Mail Server:** 郵件伺服器IP或名稱

**Mail From:** 傳送者的E-mail Address

**Mail To:** 收信者的E-mail Address

**Subject:** 此主旨請使用最被強調的訊息

**User Name:** 輸入使用者名稱

**Password:** 輸入可登入郵件伺服器收信者的密碼

**Interval Time:** 每隔多久傳送下一封郵件

---

## Q5: IPView Pro 軟體需要的最基本配備系統要求?

**A5:** Memory Size:128M (256 Recommended)  
Pentium III, 450 MHz or above  
VGA card resolution: 800 x 600 or above

---

## Q6: 哪種瀏覽器我可以用來觀看TV-IP400/TV-IP400W上的影像?

**A6:** Internet Explorer (5.0 或以上) or Netscape Navigator (6.0 或以上)

# TV-IP400/TV-IP400W F.A.Q.

## Q7: 如何將我的TV-IP400/TV-IP400W 恢復回原出廠設定值?

**A7:** 步驟 1 找到位於網路攝影機後方的 **reset** 鈕。

RESET BUTTON

步驟 2 把電源線拔掉。

步驟 3 按住 **reset** 鈕不放。

步驟 4 按住 **reset** 鈕的同時; 重新接上電源線。

步驟 5 持續按著 **reset** 鈕大約10秒鐘, 攝影機將會重存回出廠設定值。

## Q8: 為什麼無法連上TV-IP400/TV-IP400W的網頁, 顯示無法連上網頁或顯示網頁?

**A8:** 請注意:TV-IP400/TV-IP400W原出廠設定 IP 位址是: 192.168.0.20, 請確認您 PC 網路卡的 IP 與TV-IP400/TV-IP400W 是同一網段. 例如: 192.168.0.x

步驟 1 以 Windows XP 為範例, 選擇〔網路芳鄰〕> 按滑鼠右鍵點選〔內容〕> 選擇〔區域連線〕按滑鼠右鍵點選〔內容〕> 在上方選單上, 點選〔一般〕> 點選 **Internet Protocol (TCP/IP)** > 再點選〔內容〕

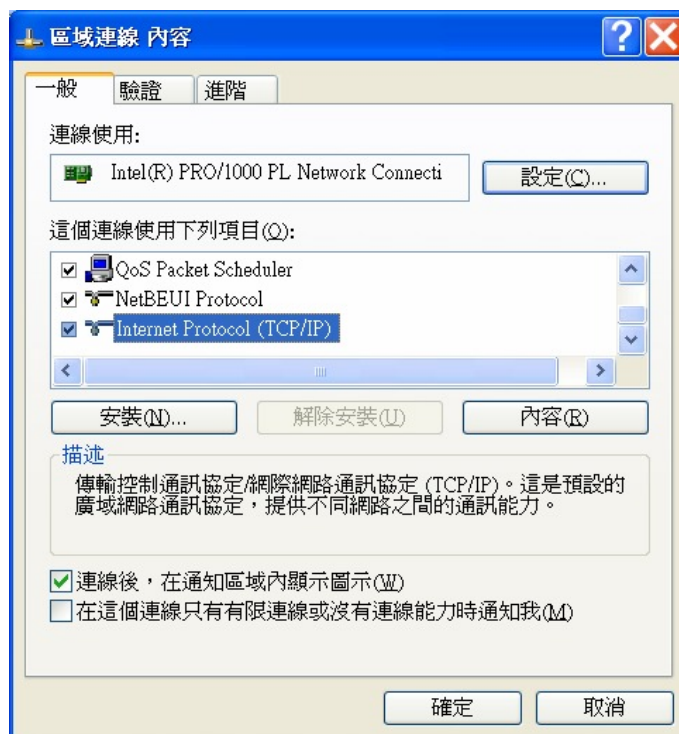

# TV-IP400/TV-IP400W F.A.Q.

步驟 2 選擇〔使用下列的IP 位址〕，輸入網路卡的IP位址. 網路卡 IP位址必須與 TV-IP400/TV-IP400W 同一網段, 如圖例 192.168.0.10, 子網路遮罩: 255.255.255.0

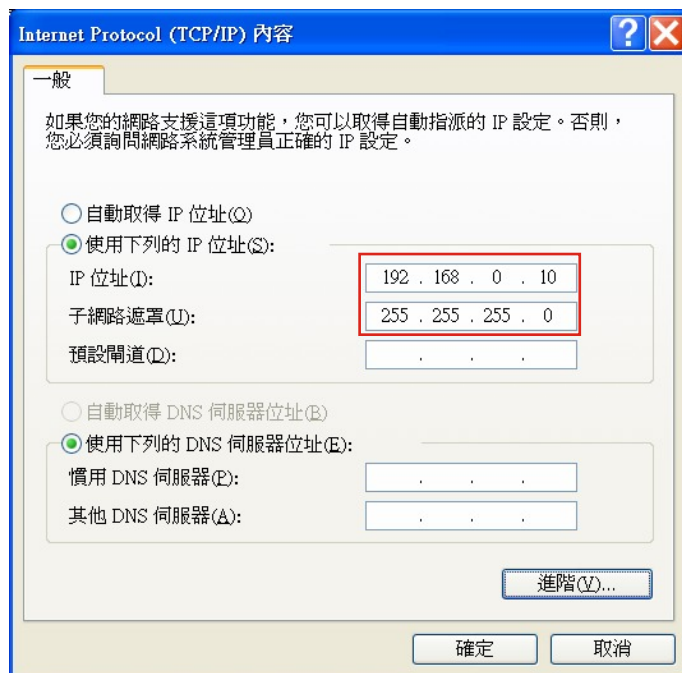

步驟 3 開啓瀏覽器, 在網址列輸入 <http://192.168.0.20>

## Q9: 如何改變網路攝影機的IP 位址, 電腦如何從寬頻路由器自動取得IP位址?

**A9:** 請注意:此問題適用於您的電腦及網路攝影機經有網路線接上寬頻路由器的LAN 埠, 且建議電腦的IP位址由寬頻路由器自動分派, 網路攝影機則使用固定IP.

下面的例子使用 TEW-631BRP 無線寬頻路由器和 TV-IP400W 網路攝影機的 及 Windows XP.

### TEW-631BRP 設定

步驟 1 開啓瀏覽器, 在網址列輸入 <http://192.168.1.1>

# TV-IP400/TV-IP400W F.A.Q.

步驟 2 點選Basic > 點選Network Settings > 從DHCP Server Settings中, 勾選 Enable DHCP Server

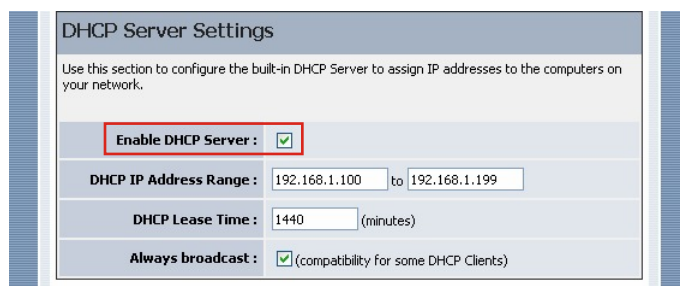

DHCP Server Settings

Use this section to configure the built-in DHCP Server to assign IP addresses to the computers on your network.

Enable DHCP Server :	<input checked="" type="checkbox"/>
DHCP IP Address Range :	192.168.1.100 to 192.168.1.199
DHCP Lease Time :	1440 (minutes)
Always broadcast :	<input checked="" type="checkbox"/> (compatibility for some DHCP Clients)

TV-IP400W 設定:

注意: 更改TV-IP400W 的IP從192.168.0.20 到 192.168.1.20

- 確認沒有其他網路設備使用 192.168.0.20 或 192.168.1.20, 以免IP位址互相衝突
- IP位址必須設定成與TEW-631BRP同一網段
- TV-IP400W出廠設值為192.168.0.20, 改變 IP時, 請把TV-IP400W, 連接到電腦LAN埠後, 電腦的IP 位址設成, 如192.168.0.10, 才能開啟TV-IP400W頁面. IP更改完後, 再把TV-IP400W及電腦接至 TEW-631BRP LAN 埠後.

步驟 3 點選Configuration > 點選Network > 設定固定IP 為 192.168.1.31, Gateway 為192.168.1.1 (Gateway 是指TEW-631BRP, 故輸入TEW-631BRP 的IP) > DNS IP address, 請輸入TEW-613BRP DNS的IP.

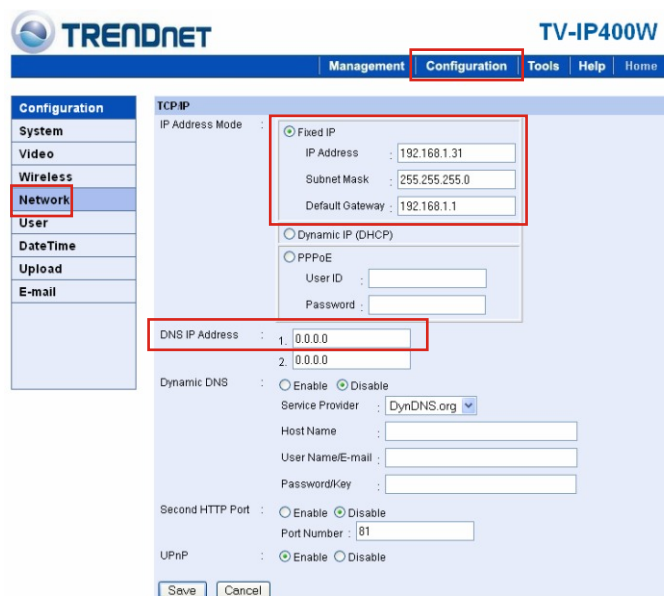

TRENDNET TV-IP400W

Management Configuration Tools Help Home

Configuration

System  
Video  
Wireless  
Network  
User  
Date/Time  
Upload  
E-mail

TCP/IP

IP Address Mode :  Fixed IP

IP Address : 192.168.1.31

Subnet Mask : 255.255.255.0

Default Gateway : 192.168.1.1

Dynamic IP (DHCP)

PPPoE

User ID :  
Password :

DNS IP Address : 1. 0.0.0.0  
2. 0.0.0.0

Dynamic DNS :  Enable  Disable

Service Provider : DynDNS.org

Host Name :  
User Name/E-mail :  
Password/Key :

Second HTTP Port :  Enable  Disable

Port Number : 81

UPnP :  Enable  Disable

Save Cancel

# TV-IP400/TV-IP400W F.A.Q.

## Windows XP 設定

### 步驟 4 確定您的電腦設定成自動取得IP

選擇〔網路芳鄰〕>按滑鼠右鍵點選〔內容〕>選擇〔區域連線〕>按滑鼠右鍵點選〔內容〕>在上方選單上,點選〔一般〕>點選 **Internet Protocol(TCP/IP)**>再點選〔內容〕

- 選擇〔自動取得IP 位址〕>按〔確定〕. TEW-631BRP會自動分配 IP 位址給電腦網路卡

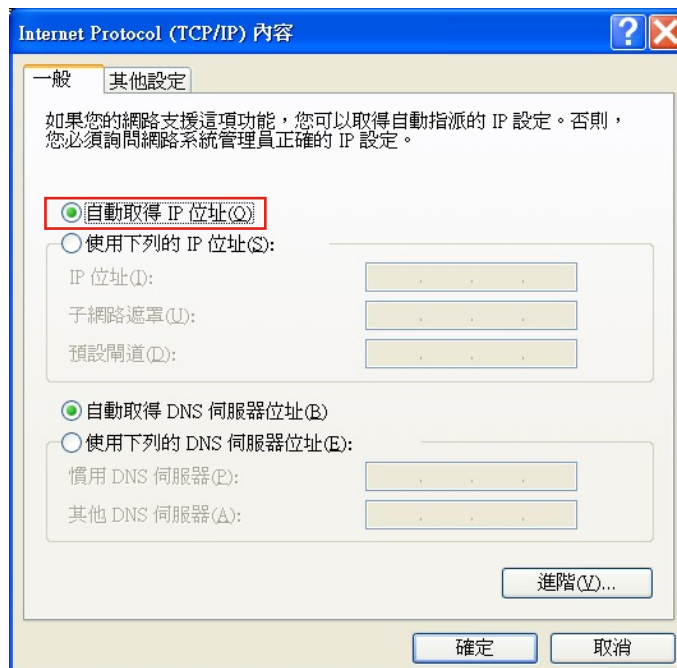

# TV-IP400/TV-IP400W F.A.Q.

## Q10: 如何將TV-IP400W連接到無線網路?

**A10:** 請注意: 設定TV-IP400W時, 請先使用 RJ45 網路線連接電腦和 TV-IP400W 完成基本設定後

步驟 1 開啟瀏覽器 > 在網址列輸入**192.168.0.20** (出廠IP預設值)

步驟 2 點選 **System Administration**.

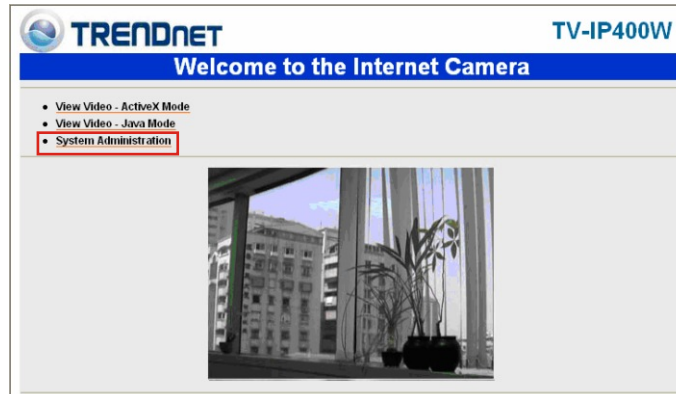

步驟 3 點選 **Configuration** > 點選 **Wireless** > 輸入無線 wireless 設定. 設定值要跟你目前的無線基地台的設定一致或點選 **Site Survey** 搜尋您網路所有無線基地台 > 點選 **Save** (儲存)

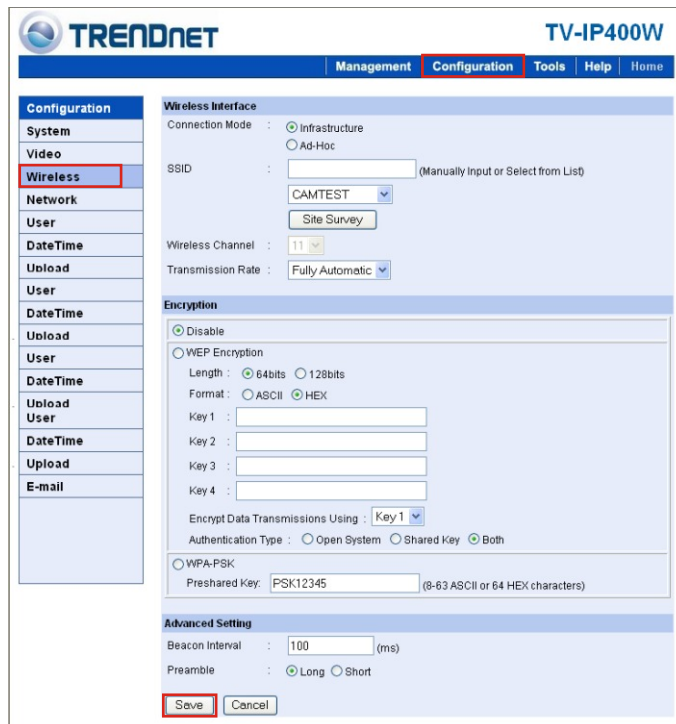

請注意: 當按Save[儲存], 請到儲存設定完全結束後, 手動關掉電源及移除網路線 (RJ-45 Cat. 5), 然後再重新啟動電源, TV-IP400W 會自動連上無線基地台.

# TV-IP400/TV-IP400W F.A.Q.

**Q11:** 如何架構TV-IP400/TV-IP400W 系列網路攝影機來上傳影像到一個 FTP server?

**A11:** 步驟 1 開啟瀏覽器 > 在網址列輸入192.168.0.20 (出廠IP預設值)  
步驟 2 點選 **Configuration** [設定] > 再點選左邊的**Upload** [上傳] . 輸入您的FTP server 資訊後 > 點選 **Save** [儲存] .

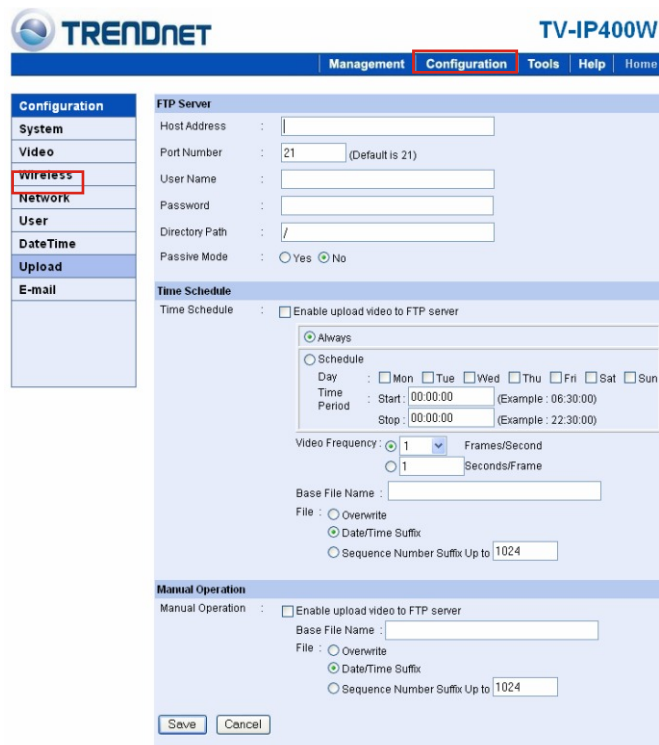

**FTP Server:** Fields for Host Address, Port Number (21), User Name, Password, and Directory Path. A 'Passive Mode' section with radio buttons for 'Yes' and 'No' (selected).

**Time Schedule:** A checkbox 'Enable upload video to FTP server'. Below it, radio buttons for 'Always' (selected) and 'Schedule'. The 'Schedule' section includes fields for Day (Mon-Sun), Start Time, Stop Time, Video Frequency (Frames/Second or Seconds/Frame), and Base File Name. File upload options include 'Overwrite', 'Date/Time Suffix', and 'Sequence Number Suffix Up to' (1024).

**Manual Operation:** A checkbox 'Enable upload video to FTP server' and similar file upload options as the Time Schedule section.

Buttons for 'Save' and 'Cancel' are at the bottom.

注意: 手動上傳網路攝影機影像 (Upload Video) 之後,請點選ON.

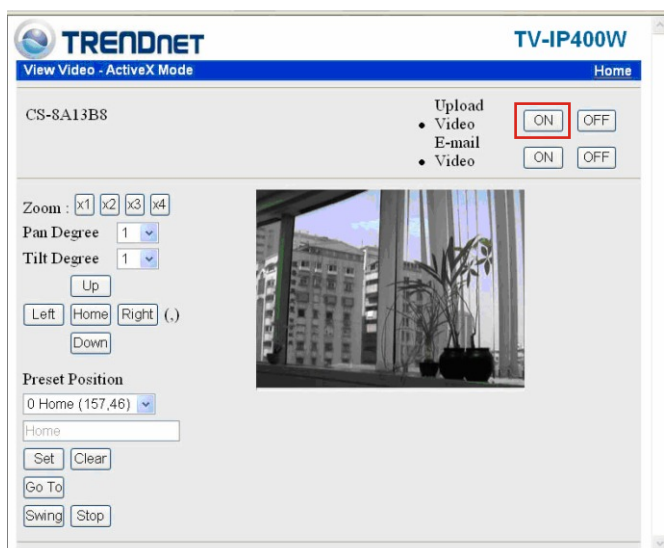
